



salariômetro

Boletim Salariômetro – Novembro/2022

Mercado de trabalho e negociações coletivas

fipe

Fundação Instituto de
Pesquisas Econômicas

Os reajustes estão se distanciando do INPC

Em outubro, mais de 2/3 dos reajustes (67,8%) superaram o INPC (pág. 2)

- E o reajuste mediano superou a inflação em 0,9 ponto percentual acima da inflação. Isso não ocorria desde dezembro de 2019 (pág. 3)
- Prévia de novembro: 62,8% das negociações resultaram em reajustes reais positivos. Os acordos foram mais generosos do que as convenções (pág. 5)

De 2021 para 2022, percebe-se um claro movimento dos reajustes para acima do INPC (pág. 6)

O INPC previsto para os próximos meses continua caindo. Haverá espaço para a continuidade de reajustes reais positivos (pág. 7)

Visão regional e setorial: Serviços e Agricultura e Norte, Nordeste e Centro Oeste tiveram reajustes medianos abaixo do INPC em 2022 (págs. 8, 9 e 10)

REAJUSTES E PISOS NEGOCIADOS



| RESULTADOS | OUT/2022 | NO ANO | ÚLTIMOS 12 MESES |
|---|----------|--------|------------------|
| Reajuste Mediano | 8,1% | 10,8% | 10,8% |
| Quantidade de Instrumentos com Reajuste | 283 | 16.819 | 19.067 |

| | | | |
|---------------------------------------|-------|-------|-------|
| Proporção de Reajustes Abaixo do INPC | 15,5% | 42,6% | 42,7% |
| Proporção de Reajustes Iguais ao INPC | 16,6% | 34,2% | 36,3% |
| Proporção de Reajustes Acima do INPC | 67,8% | 23,2% | 21,0% |

| | | | |
|--------------|-----------|-----------|-----------|
| Piso Mediano | R\$ 1.518 | R\$ 1.472 | R\$ 1.465 |
|--------------|-----------|-----------|-----------|

Fonte: Salariômetro/Fipe, com base em dados do Mediador (Ministério do Trabalho e Previdência).

REAJUSTES MEDIANOS NOS ÚLTIMOS 12 MESES

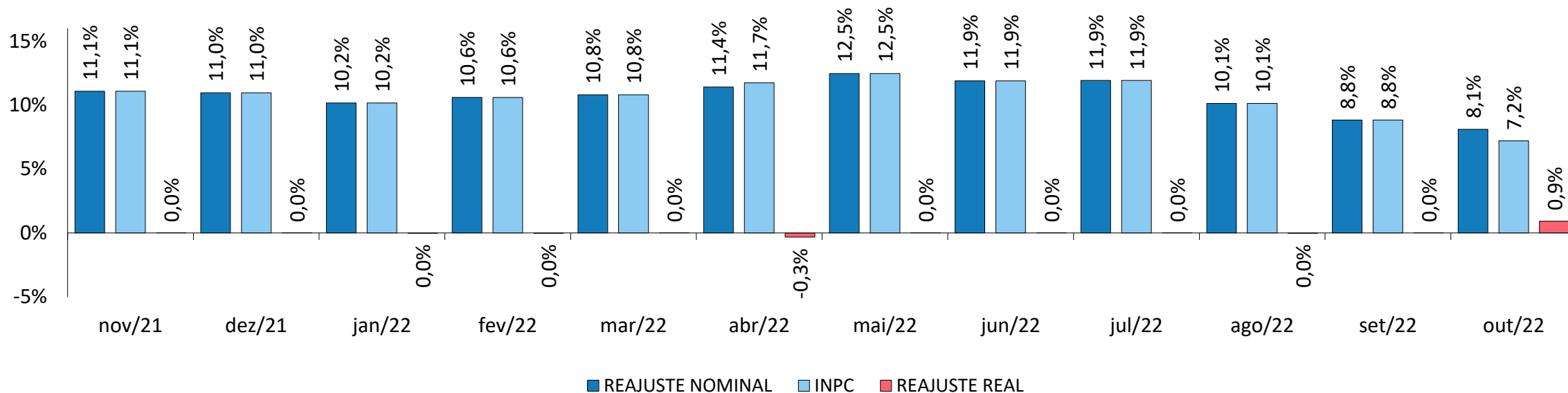

| INDICADOR/REAJUSTE | NOV/21 | DEZ/21 | JAN/22 | FEV/22 | MAR/22 | ABR/22 | MAI/22 | JUN/22 | JUL/22 | AGO/22 | SET/22 | OUT/22 |
|---------------------------|--------|--------|--------|--------|--------|--------|--------|--------|--------|--------|--------|--------|
| INPC acumulado (12 meses) | 11,1% | 11,0% | 10,2% | 10,6% | 10,8% | 11,7% | 12,5% | 11,9% | 11,9% | 10,1% | 8,8% | 7,2% |
| Reajuste Nominal Mediano | 11,1% | 11,0% | 10,2% | 10,6% | 10,8% | 11,4% | 12,5% | 11,9% | 11,9% | 10,1% | 8,8% | 8,1% |

Fonte: Salariômetro/Fipe, com base em dados do Mediador (Ministério do Trabalho e Previdência).

DISTRIBUIÇÃO DOS REAJUSTES EM RELAÇÃO AO INPC – ÚLTIMOS 12 MESES

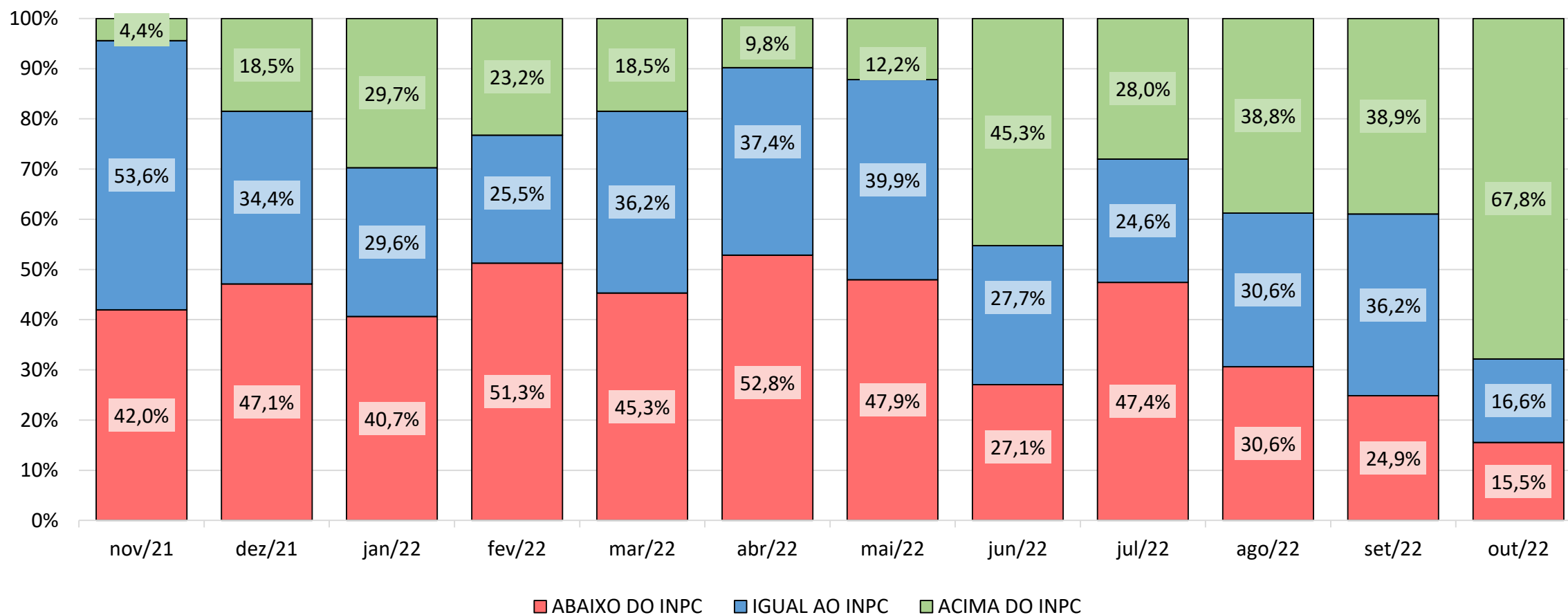

Fonte: Salariômetro/Fipe, com base em dados do Mediador (Ministério do Trabalho e Previdência).

PRÉVIA DE NOVEMBRO/2022*



| | | |
|----------------|------------|------|
| Reajuste Médio | Acordos | 8,0% |
| | Convenções | 6,5% |
| | Total | 7,3% |

| | | |
|------------------|------------|------|
| Reajuste Mediano | Acordos | 8,4% |
| | Convenções | 6,9% |
| | Total | 7,8% |

| | | |
|---|------------|----|
| Quantidade de Instrumentos com Reajustes Negociados | Acordos | 26 |
| | Convenções | 17 |
| | Total | 43 |

| | |
|---------------------------------------|-------|
| Proporção de Reajustes Abaixo do INPC | 2,3% |
| Proporção de Reajustes Iguais ao INPC | 34,9% |
| Proporção de Reajustes Acima do INPC | 62,8% |

| | |
|--------------|-----------|
| Piso Médio | R\$ 1.520 |
| Piso Mediano | R\$ 1.461 |

* Até o fechamento deste Boletim, apenas 43 instrumentos foram disponibilizados e tabulados. Os resultados preliminares estão sujeitos a flutuações amostrais e podem se alterar com a chegada de mais instrumentos.

Fonte: Salariômetro/Fipe, com base em dados do Mediador (Ministério do Trabalho e Previdência).

DISTÂNCIA DOS REAJUSTES EM RELAÇÃO AO INPC* – 2021 X 2022

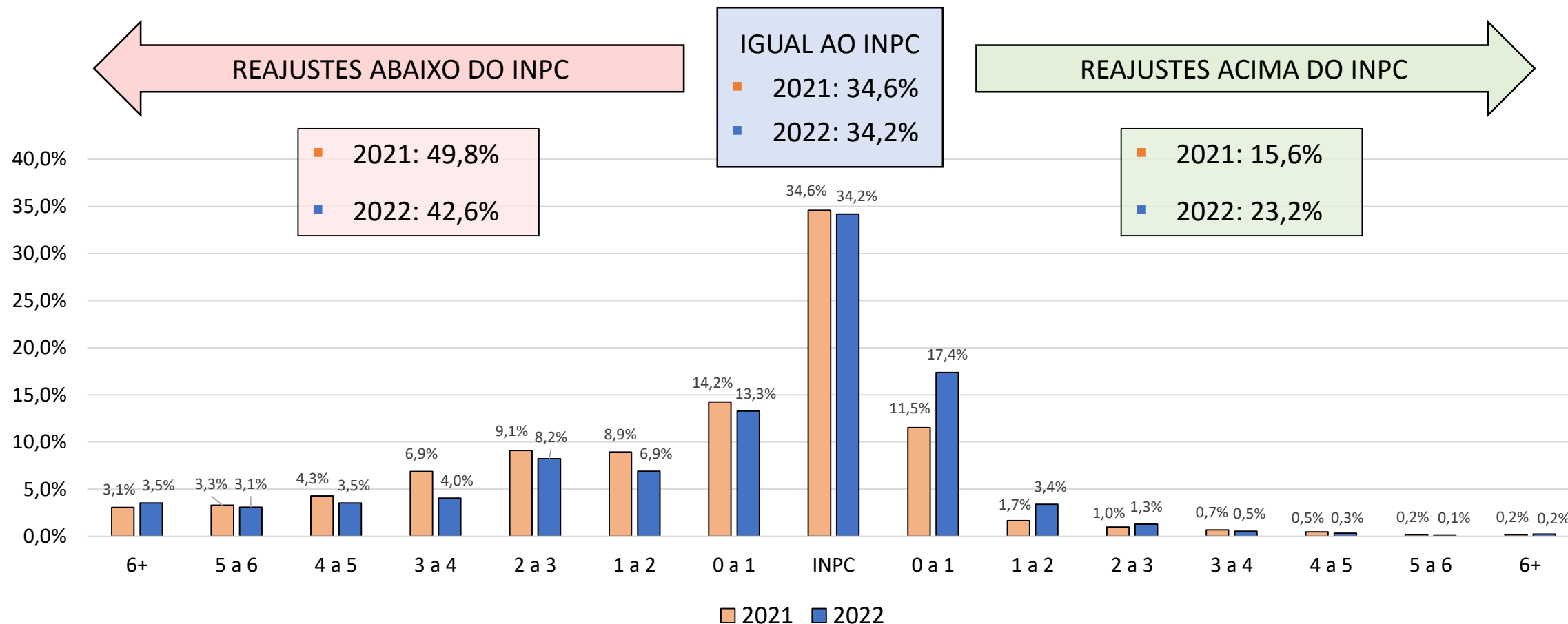

Quantidade de negociações de 2022: **16.819** (jan-out)

Quantidade de negociações de 2021: **22.377**

* Distância em pontos percentuais

Fonte: Salariômetro/Fipe, com base em dados do Mediador (Ministério do Trabalho e Previdência).

PROJEÇÃO DO INPC PARA AS PRÓXIMAS DATAS BASE

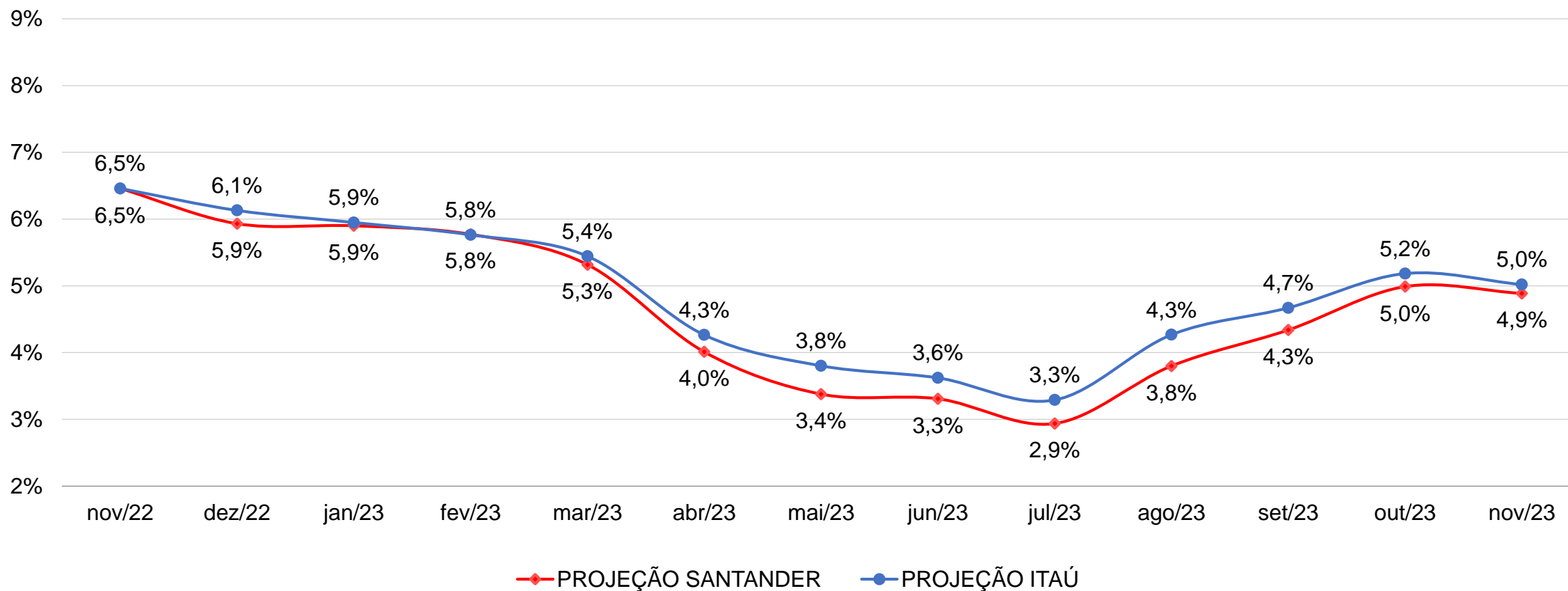
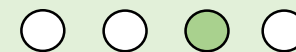

Datas das projeções

- Santander: 18 de novembro
- Itaú: 11 de novembro

Fonte: Projeções dos Bancos Itaú e Santander. Elaboração: Salariômetro/Fipe.

REAJUSTE MEDIANO REAL POR REGIÃO E SETOR - JANEIRO A OUTUBRO/2022



| UF | Quantidade de instrumentos | Reajuste real mediano |
|----------------|----------------------------|-----------------------|
| Sul | 5008 | 0% |
| Sudeste | 7170 | 0% |
| Brasil | 16819 | 0% |
| Norte | 987 | -0,34% |
| Nordeste | 2074 | -0,44% |
| Centro Oeste | 1233 | -0,73% |
| Interestaduais | 347 | -3,56% |

| UF | Quantidade de instrumentos | Reajuste real mediano |
|------------------|----------------------------|-----------------------|
| Construção Civil | 1629 | 0% |
| Comercio | 1853 | 0% |
| Industria | 3380 | 0% |
| Todos os Setores | 16819 | 0% |
| Agropecuaria | 882 | -0,01% |
| Serviços | 9075 | -0,10% |

Fonte: Salariômetro/Fipe, com base em dados do Mediador (Ministério do Trabalho e Previdência).

REAJUSTE MEDIANO REAL POR ATIVIDADE – JANEIRO A OUTUBRO/2022



| Atividade | Quantidade de Instrumentos | Reajuste Real Mediano (%) |
|---|----------------------------|---------------------------|
| Indústria de joalheria | 8 | 0,76 |
| Vigilância e segurança privada | 200 | 0,26 |
| Confecções / Vestuário | 369 | 0,03 |
| Outros serviços | 9 | 0,02 |
| Indústria metalúrgica | 678 | 0,00 |
| Construção Civil | 1.629 | 0,00 |
| Atividade com trabalhador inorganizado | 1 | 0,00 |
| Comércio atacadista e varejista | 1.853 | 0,00 |
| Indústrias de alimentos | 1.284 | 0,00 |
| Serviços a terceiros e fornecimento de mão-de-obra | 100 | 0,00 |
| Bancos e serviços financeiros | 116 | 0,00 |
| Cemitérios e agências funerárias | 36 | 0,00 |
| Artefatos de borracha | 95 | 0,00 |
| Reparação de eletroeletrônicos | 9 | 0,00 |
| Outras indústrias | 12 | 0,00 |
| Despachantes e Auto escolas | 13 | 0,00 |
| Transporte, armazenagem e comunicação | 3.462 | 0,00 |
| Assessoria, consultoria e contabilidade | 409 | 0,00 |
| Seguros privados | 24 | 0,00 |
| Indústria do vidro | 40 | 0,00 |
| Limpeza urbana, asseio e conservação | 457 | 0,00 |
| Fiação e tecelagem | 111 | 0,00 |
| Gráficas e editoras | 75 | 0,00 |
| Indústria química, farmacêutica e de plásticos | 420 | 0,00 |
| Papel, papelão, celulose e embalagens | 57 | 0,00 |
| Agricultura, pecuária, serviços agropecuários e pesca | 576 | -0,01 |

| Atividade | Quantidade de Instrumentos | Reajuste Real Mediano (%) |
|---|----------------------------|---------------------------|
| Agronegócio da cana | 306 | -0,01 |
| Feiras, eventos e divulgações | 23 | -0,02 |
| Indústrias extrativas | 171 | -0,03 |
| Energia elétrica / Utilidade pública | 198 | -0,04 |
| Administração pública | 34 | -0,11 |
| Condomínios e edifícios | 143 | -0,16 |
| Organizações não governamentais | 741 | -0,16 |
| Extração e refino de petróleo | 60 | -0,19 |
| Empregadores Domésticos | 12 | -0,20 |
| Lavanderias e tinturarias | 53 | -0,23 |
| Bares, restaurantes, hotéis, similares e diversão e turismo | 917 | -0,27 |
| Distribuição cinematográfica | 6 | -0,32 |
| Refeições coletivas | 72 | -1,12 |
| Comércio de derivados de petróleo | 206 | -1,12 |
| Indústria cinematográfica e fotografia | 5 | -1,16 |
| Educação, ensino e formação profissional | 403 | -1,16 |
| Publicidade e propaganda | 21 | -1,42 |
| Venda, compra, locação e administração de imóveis | 111 | -1,47 |
| Telecomunicações, telemarketing, proc. de dados e T.I. | 398 | -1,47 |
| Estacionamentos / Garagens | 14 | -1,53 |
| Hospitais e serviços de saúde | 811 | -1,83 |
| Rádiodifusão e televisão | 53 | -2,41 |
| Empresas jornalísticas | 18 | -3,52 |
| Todas as Categorias | 16.819 | 0,00 |

Fonte: Salariômetro/Fipe, com base em dados do Mediador (Ministério do Trabalho e Previdência).

REAJUSTE MEDIANO REAL POR UF - JANEIRO A OUTUBRO



| UF | Quantidade de instrumentos | Reajuste real mediano (%) |
|-------------------|----------------------------|---------------------------|
| São Paulo | 3.840 | 0,00 |
| Rio Grande do Sul | 2.427 | 0,00 |
| Santa Catarina | 1.148 | 0,00 |
| Paraná | 1.433 | 0,00 |
| Ceará | 445 | 0,00 |
| Minas Gerais | 1.765 | 0,00 |
| Pará | 520 | -0,12 |
| Pernambuco | 369 | -0,16 |
| Tocantins | 56 | -0,16 |
| Acre | 30 | -0,42 |
| Maranhão | 105 | -0,42 |
| Amazonas | 203 | -0,44 |
| Paraíba | 234 | -0,47 |
| Goiás | 467 | -0,57 |
| Piauí | 95 | -0,60 |

| UF | Quantidade de instrumentos | Reajuste real mediano (%) |
|---------------------|----------------------------|---------------------------|
| Bahia | 407 | -0,62 |
| Mato Grosso | 302 | -0,64 |
| Mato Grosso do Sul | 160 | -0,89 |
| Espírito Santo | 281 | -1,12 |
| Rio Grande do Norte | 186 | -1,35 |
| Distrito Federal | 304 | -1,47 |
| Rondônia | 105 | -1,47 |
| Alagoas | 119 | -1,73 |
| Sergipe | 114 | -1,73 |
| Rio de Janeiro | 1.284 | -1,92 |
| Amapá | 44 | -2,47 |
| Interestadual | 347 | -3,56 |
| Roraima | 29 | -3,90 |
| Brasil | 16.819 | 0,00 |

Fonte: Salariômetro/Fipe, com base em dados do Mediador (Ministério do Trabalho e Previdência).

NOTAS METODOLÓGICAS

Algumas observações metodológicas do SALARIÔMETRO:

- O acompanhamento das negociações coletivas é realizado por meio dos acordos e convenções depositados na página Mediador do Ministério da Economia
- A Fipe coleta os dados e informações disponíveis no Mediador (MTE), tabulando e organizando os valores observados para 40 resultados da negociação coletiva, desagregados em acordos e convenções e também por atividade econômica e setores econômicos.
- Os valores médios e as medianas dos resultados coletados não são ponderadas pela quantidade de trabalhadores cobertos, uma vez que essa informação não é disponibilizada no texto dos acordos e das convenções depositadas no Mediador (MT).
- Os valores dos resultados das negociações divulgados no Boletim Salariômetro podem sofrer revisões em edições futuras devido a incorporação de acordos e convenções que ainda não haviam sido depositados no Mediador (MT).

Sobre o Salariômetro

O Salariômetro é uma iniciativa da Fipe para disponibilizar **informações e análises sobre o mercado de trabalho brasileiro**. Para acompanhar a negociação coletiva, transforma os textos dos acordos coletivos e das convenções coletivas depositados no Mediador do MTP em dados quantitativos sobre 40 tipos de cláusulas.

Este Boletim é disponibilizado por volta do 20º dia de cada mês e inclui todos os acordos e convenções com início de vigência até o mês anterior, bem como resultados preliminares do mês corrente.

Equipe técnica

Hélio Zylberstajn (Coordenador)

André Casalta

Clara Craveiro

Denise Del Col

Eduardo Zylberstajn

Eric Ricardo Macedo Costa

Gabriel Souza e Silva

Giovanni Zanetti

Guilherme Gomes

Marcelo Málaga

Mariana Hipólito

Nicolas Bisin

Oziel Carneiro

Paulo Henrique Massao Nakano

Raphael Thiago Bellini

Rodrigo Beiro Dias

Thomas Ablas

Thomas Tizzei Simon



Conheça nossos Planos de Assinatura:

Pesquisa Salarial

Negociações Coletivas

Os Assinantes do Salariômetro possuem acesso a resultados desagregados por setor de atividade e por Unidade Federativa.

SALÁRIOS@FIPE.ORG.BR
SALARIOMETRO.ORG.BR

